

DATENBLATT

BBL WK 7031 FL 6/12 CCplus

BBL
CRANES

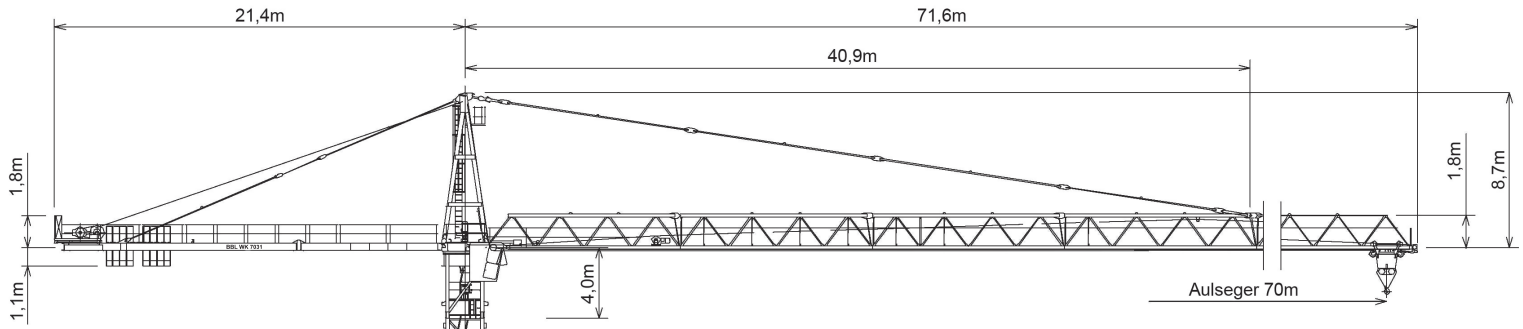

Ausladung (m)	25	30	35	40	45	50	55	60	65	70
---------------	----	----	----	----	----	----	----	----	----	----

Auslegerlänge (m)	70	2,6 - 23,3	11,10	9,10	7,60	6,50	5,70	5,00	4,40	4,00	3,60	3,20	Traglast (t)
	65	2,6 - 24,6	11,80	9,60	8,10	6,90	6,00	5,30	4,70	4,20	3,80		
	60	2,6 - 25,4	12,00	10,00	8,40	7,20	6,30	5,50	4,90	4,40			
	55	2,6 - 25,8	12,00	10,20	8,50	7,30	6,40	5,60	5,00				
	50	2,6 - 26,9	12,00	10,60	9,00	7,70	6,70	5,90					
	45	2,6 - 27,4	12,00	10,90	9,10	7,90	6,90						
	40	2,6 - 27,7	12,00	11,00	9,30	8,00							
	35	2,6 - 28,0	12,00	11,10	9,40								
	30	2,6 - 28,5	12,00	11,30									

12,0

Ausladung (m)	25	30	35	40	45	50	55	60	65	70
---------------	----	----	----	----	----	----	----	----	----	----

Auslegerlänge (m)	70	2,6 - 43,7	6,00	6,00	6,00	6,00	5,80	5,10	4,60	4,10	3,70	3,40	Traglast (t)
	65	2,6 - 46,0	6,00	6,00	6,00	6,00	6,00	5,40	4,90	4,40	3,90		
	60	2,6 - 47,5	6,00	6,00	6,00	6,00	6,00	5,70	5,00	4,50			
	55	2,6 - 48,3	6,00	6,00	6,00	6,00	6,00	5,80	5,10				
	50	2,6 - 50,0	6,00	6,00	6,00	6,00	6,00	6,00					
	45	2,6 - 45,0	6,00	6,00	6,00	6,00	6,00						
	40	2,6 - 40,0	6,00	6,00	6,00	6,00							
	35	2,6 - 35,0	6,00	6,00	6,00								
	30	2,6 - 30,0	6,00	6,00									

6,0

Technische Daten

max. Ausladung	70 m
Tragkraft	3.400 kg
max. Tragkraft	12.000 kg
Fundamentkreuz Eckmaß	5,00 - 6,00 - 8,00 m

Elektrische Daten

Krankabel	35 mm ²
Anschlussleistung	66 kVA
Erforderliche Absicherung	100 A
Allstromsensitiver FI Typ B	0,5 A

Antriebe

	Motor	45 kW 0-140 m/min	45 kW 0-70 m/min
	Motor	7,5 kW 0-80 m/min	7,5 kW 0-100 m/min
	Motor	2 x 5,0 kW 0,75 U/min	