

DATENBLATT

BBL WK 91 SL

BBL
CRANES

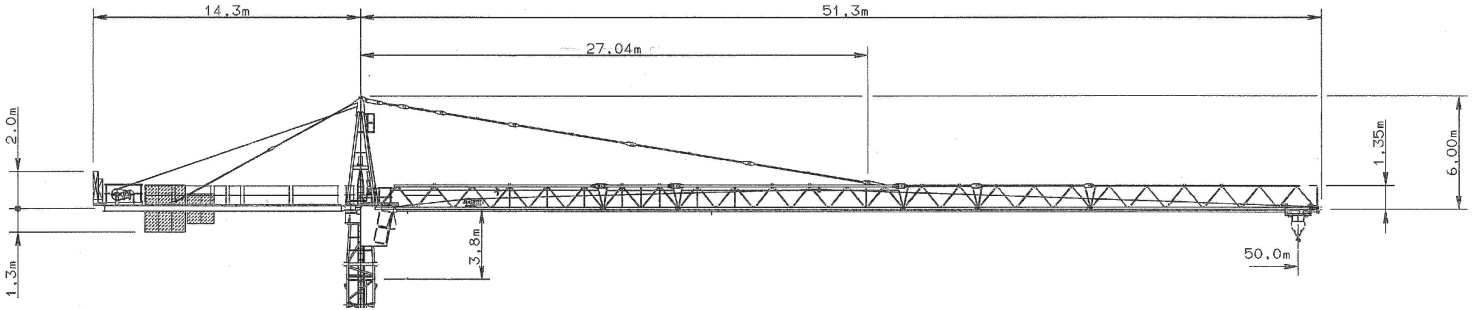

Ausladung (m)	20	25	29	30	32	33	36	42	46	50
---------------	----	----	----	----	----	----	----	----	----	----

Auslegerlänge (m)	50	2,5 - 16,2	 6,00	4,70	3,60	3,00	2,90	2,70	2,60	2,30	1,90	1,70	1,50	Traglast (t)
	46	2,5 - 16,7		4,90	3,80	3,10	3,00	2,80	2,70	2,40	2,00	1,76		
	42	2,5 - 17,5		5,20	4,00	3,30	3,20	3,00	2,90	2,60	2,11			
	36	2,5 - 18,1		5,30	4,10	3,50	3,30	3,10	3,00	2,66				
	30	2,5 - 19,3		5,80	4,50	3,70	3,60							

Ausladung (m)				30	32	33	36	42	46	50
---------------	--	--	--	----	----	----	----	----	----	----

Auslegerlänge (m)	50	2,5 - 30,3	 3,00				3,00	2,80	2,70	2,50	2,00	1,80	1,64	Traglast (t)
	46	2,5 - 31,4					3,00	2,90	2,80	2,60	2,10	1,90		
	42	2,5 - 32,9					3,00	3,00	2,90	2,70	2,25			
	36	2,5 - 33,9					3,00	3,00	3,00	2,80				
	30	2,5 - 30,0					3,00							

Technische Daten

max. Ausladung	50 m
Tragkraft	1.640 kg
max. Tragkraft	6.000 kg
Fundamentkreuz Eckmaß	3,20 - 4,60 - 5,00 - 6,00 m

Elektrische Daten

Krankabel	25 mm ²
Anschlussleistung	49 kVA
Erforderliche Absicherung	80 A
FI	0,5 A

Antriebe

	Motor	 28 kW 44/82/136 m/min	 28 kW 22/41/68 m/min
	Motor		
	Motor	 4,0 kW	 0,85 U/min
	Motor		